РУКОВОДСТВО ПО ЭКСПЛУАТАЦИИ

ГАЙКОВЕРТ ПНЕВМАТИЧЕСКИЙ УДАРНЫЙ 1", 2800 Нм

модель :

KRW2800IW



1. ТЕХНИЧЕСКИЕ ДАННЫЕ

Посадочный размер под головку	1"
Диаметр головки	M40 мм
Макс. крутящий момент	2800 Нм
Скорость свободного вращения	4000 об/мин
Впускной адаптер	1/2"
Давление воздуха	6-12 кг/см2
Диаметр шланга	12,7 мм
Вес	16 кг

2. ДИАПАЗОН ПРИМЕНЕНИЯ

Инструмент представляет собой пневматический ключ с характеристиками большой мощности, высокой эффективности и различного применения. Он подходит для использования на мотоциклах, автомобилях, генераторах.

Гайковерт также очень полезен для мастерских по ремонту автомобилей, шиномонтажа и так далее.

3. ОСОБЕННОСТИ

Все детали обрабатываются на высокоточном станке. Размерность технологической поверхности очень важна. Все материалы ударной конструкции изготовлены из высококачественной стали.

Система термообработки продлевает срок службы. Таким образом, он выдерживает большие удары и износ. Инструменты с оригинальной конструкцией позволяют оператору чувствовать себя комфортно и значительно уменьшают ощущение усталости.

4. ЭКСПЛУАТАЦИЯ И ТЕХНИЧЕСКОЕ ОБСЛУЖИВАНИЕ

а) Конденсат из воздушного компрессора и баллона для хранения газа должен тщательно удаляться. Не допускается утечки газа в трубах подачи воздуха.
б) Проверьте манометр воздуха, составляет ли давление 8 кг/см2. Безопасное рабочее давление находится в пределах 6,3 кг/см2.
в) Убедитесь, что инструмент нормально работает. Установите фильтр и автоматический лубрикатор на выходе воздушного компрессора.
г) Без лубрикатора держите отверстие воздухозаборника полным смазочного материала до и после работы, что может обеспечить наилучшую производительность (используйте профессиональную смазку пневматического гайковерта).
д) Если инструмент не работает, добавьте смазку, которая может заставить его вращаться. Если устранить препятствие не удается, обратитесь к дилеру.

ПОКОМПОНЕНТНОЕ ИЗОБРАЖЕНИЕ

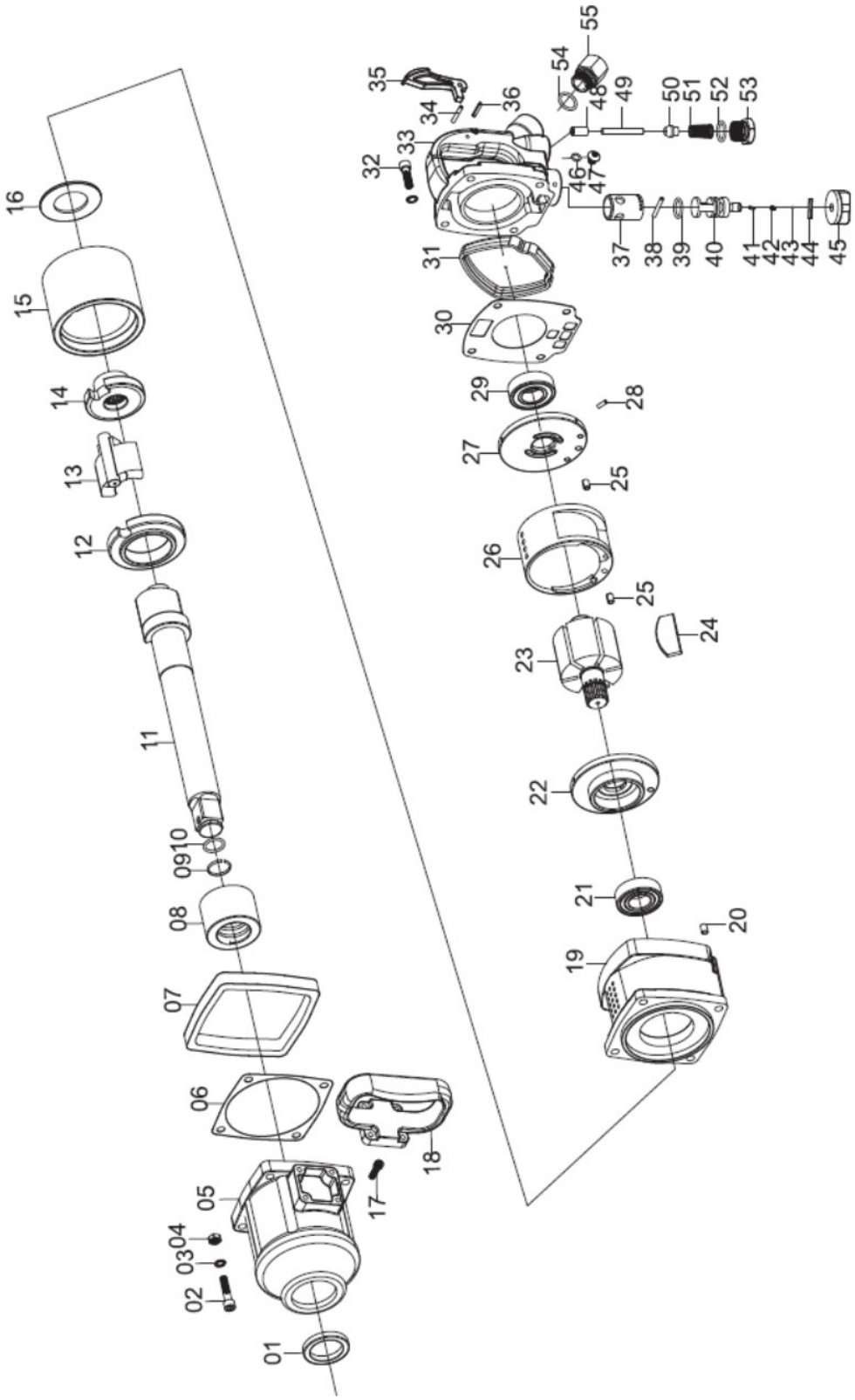

СПИСОК ДЕТАЛЕЙ

№ п/п	Наименование детали	Кол-во (шт.)
01	Сальник	1
02	Винт	4
03	Пружинная шайба	4
04	Шестигранная гайка	4
05	Корпус молотка в сборе	1
06	Прокладка передняя	1
07	Переднее защитное кольцо	1
08	Гильза оси	1
09	Стопорное кольцо	1
10	Кольцевое уплотнение	1
11	Наковальня	1
12	Ударная крышка	1
13	Молоток	1
14	Кулачок	1
15	Рама молотка	1
16	Задняя шайба	1
17	Винт с шестигранной головкой	2
18	D-образная ручка	1
19	Промежуточный корпус	1

СПИСОК ДЕТАЛЕЙ

№ п/п	Наименование детали	Кол-во (шт.)
20	Стальная муфта с винтовой нарезкой	4
21	Задний подшипник	1
22	Передняя торцевая пластина	1
23	Ротор	1
24	Лопатка роторная	6
25	Палец цилиндра	2
26	Цилиндр	1
27	Задняя торцевая пластина	1
28	Палец цилиндра	1
29	Задний подшипник	1
30	Прокладка задней крышки	1
31	Заднее защитное кольцо	1
32	Винт	1
33	Задняя крышка	1
34	Штифт курка	1
35	Курок	1
36	Штифт курка	1
37	Втулка обратного клапана	1
38	Штифт обратного клапана	1

СПИСОК ДЕТАЛЕЙ

№ п/п	Наименование детали	Кол-во (шт.)
39	Кольцевое уплотнение	1
40	Кнопка реверса	1
41	Штифт кнопки ограничителя	1
42	Пружина	1
43	Шариковый подшипник	1
44	Штифт кнопки	1
45	Ручка	1
46	Кольцевое уплотнение	1
47	Винт	1
48	Медная обшивка	1
49	Штифт воздухозаборника	1
50	Дроссельный клапан	1
51	Коническая винтовая пружина	1
52	Кольцевое уплотнение	1
53	Винт	1
54	Кольцевое уплотнение	1
55	Входное соединение	